17. Florens iuventus

Piae Cantiones 1582

Anonymus

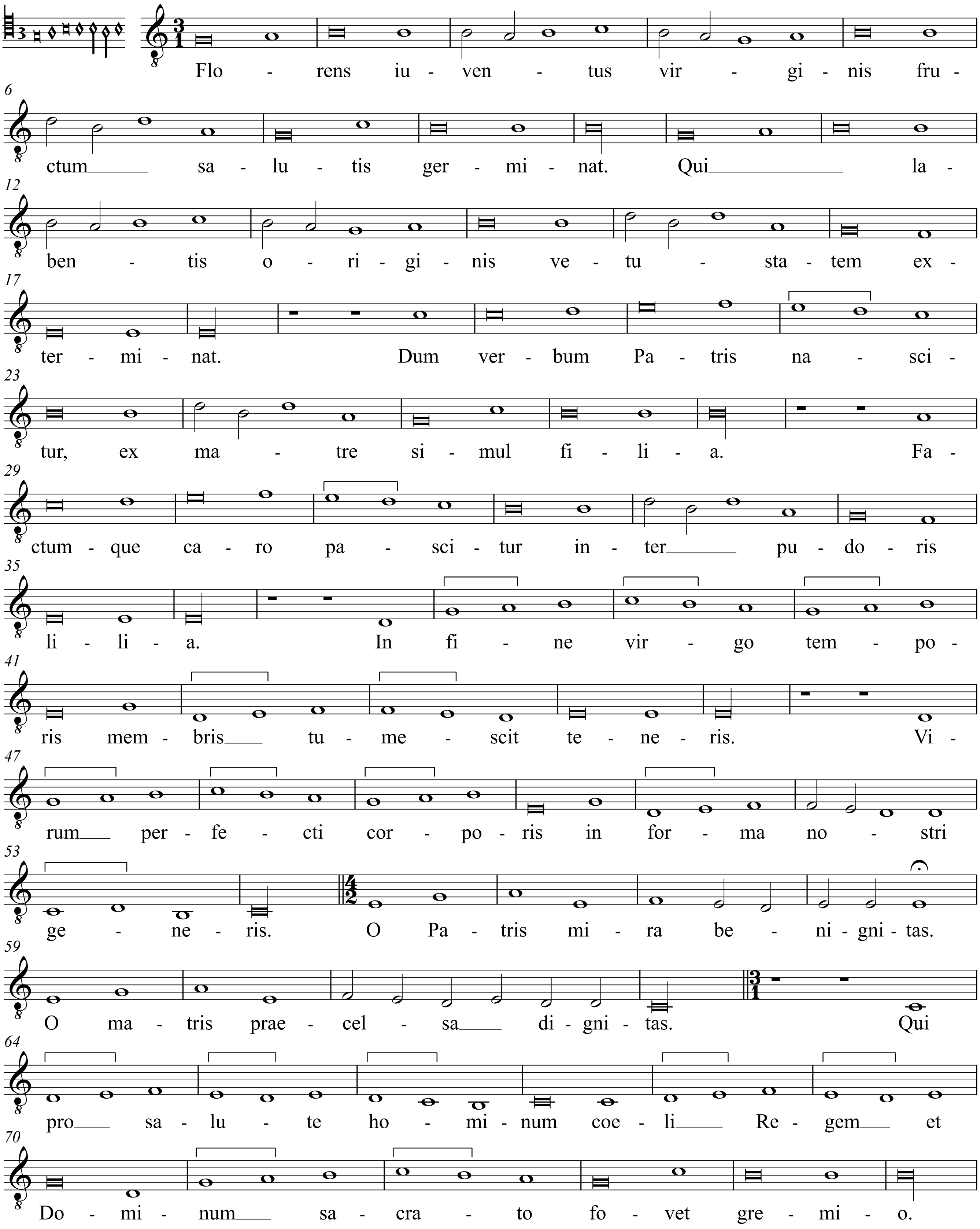

Edition © 2010 Mats Lillhannus
Revised 02/2014
Edition may be freely downloaded, performed and recorded.

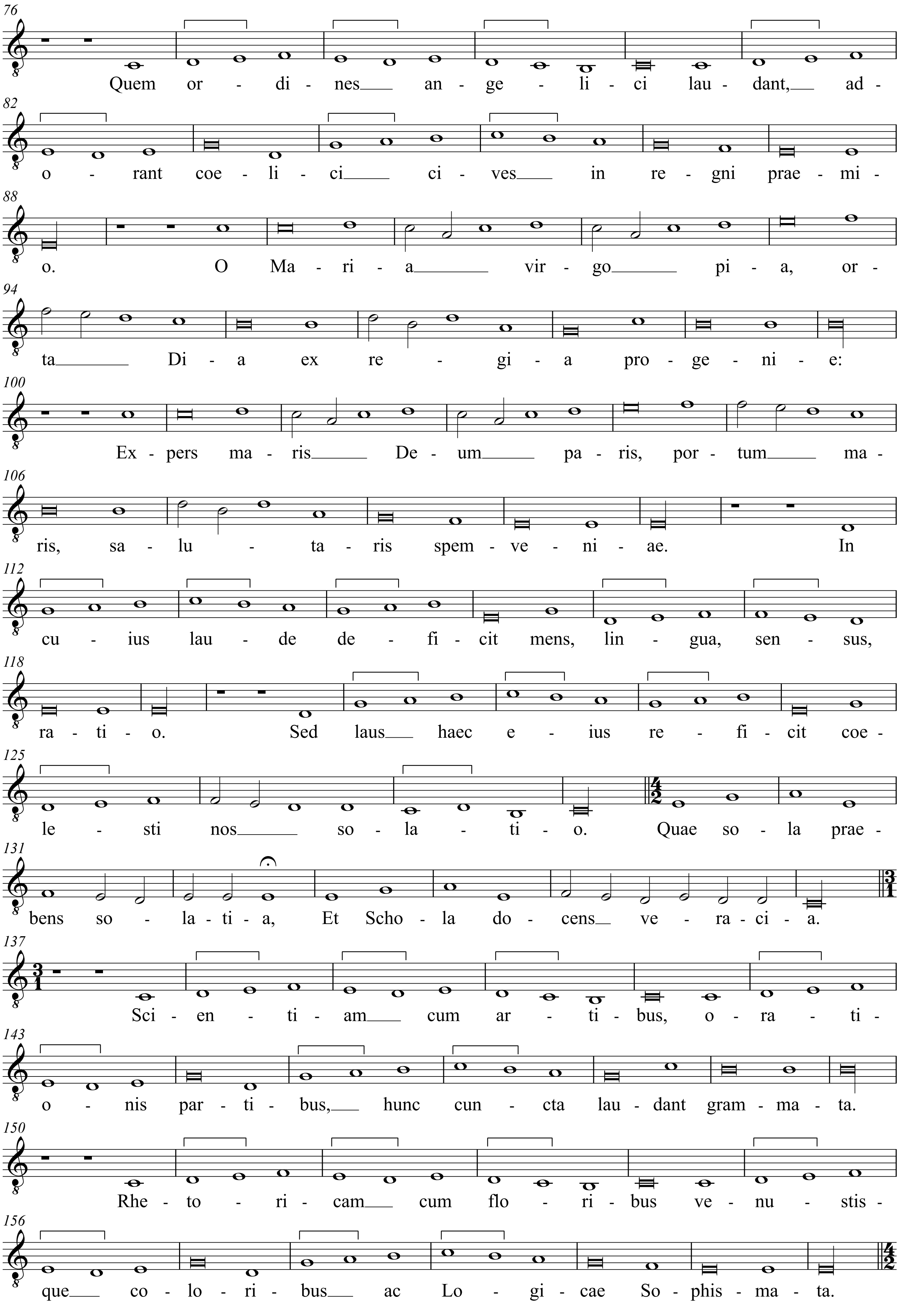
76
Quem or - di - nes an - ge - li - ci lau - dant, ad -
82
o - rant coe - li - ci ci - ves in re - gni prae - mi -
88
o. O Ma - ri - a vir - go pi - a, or -
94
ta Di - a ex re - gi - a pro - ge - ni - e:
100
Ex - pers ma - ris De - um pa - ris, por - tum ma -
106
ris, sa - lu - ta - ris spem - ve - ni - ae. In
112
cu - ius lau - de de - fi - cit mens, lin - gua, sen - sus,
118
ra - ti - o. Sed laus haec e - ius re - fi - cit coe -
125
le - sti nos so - la - ti - o. Quae so - la prae -
131
bens so - la - ti - a, Et Scho - la do - cens ve - ra - ci - a.
137
Sci - en - ti - am cum ar - ti - bus, o - ra - ti -
143
o - nis par - ti - bus, hunc cun - cta lau - dant gram - ma - ta.
150
Rhe - to - ri - cam cum flo - ri - bus ve - nu - stis -
156
que co - lo - ri - bus ac Lo - gi - cae So - phis - ma - ta.

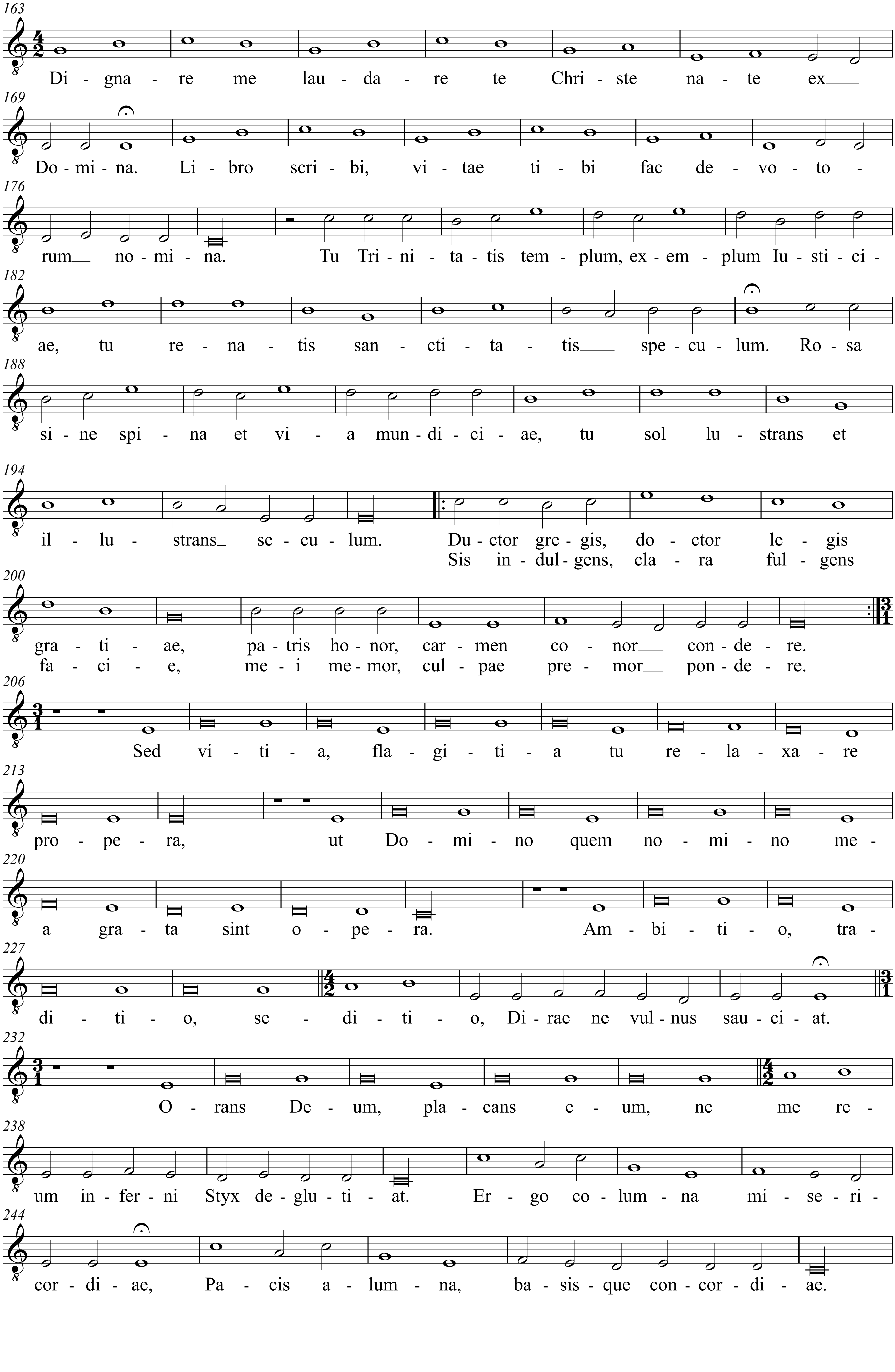
Di - gna - re me lau - da - re te Chri - ste na - te ex
Do - mi - na. Li - bro scri - bi, vi - tae ti - bi fac de - vo - to -
rum no - mi - na. Tu Tri - ni - ta - tis tem - plum, ex - em - plum Iu - sti - ci -
ae, tu re - na - tis san - cti - ta - tis spe - cu - lum. Ro - sa
si - ne spi - na et vi - a mun - di - ci - ae, tu sol lu - strans et
il - lu - strans se - cu - lum. Du - ctor gre - gis, do - ctor le - gis
Sis in - dul - gens, cla - ra ful - gens
gra - ti - ae, pa - tris ho - nor, car - men co - nor con - de - re.
fa - ci - e, me - i me - mor, cul - pae pre - mor pon - de - re.
Sed vi - ti - a, fla - gi - ti - a tu re - la - xa - re
pro - pe - ra, ut Do - mi - no quem no - mi - no me -
a gra - ta sint o - pe - ra. Am - bi - ti - o, tra -
di - ti - o, se - di - ti - o, Di - rae ne vul - nus sau - ci - at.
O - rans De - um, pla - cans e - um, ne me re -
um in - fer - ni Styx de - glu - ti - at. Er - go co - lum - na mi - se - ri -
cor - di - ae, Pa - cis a - lum - na, ba - sis - que con - cor - di - ae.

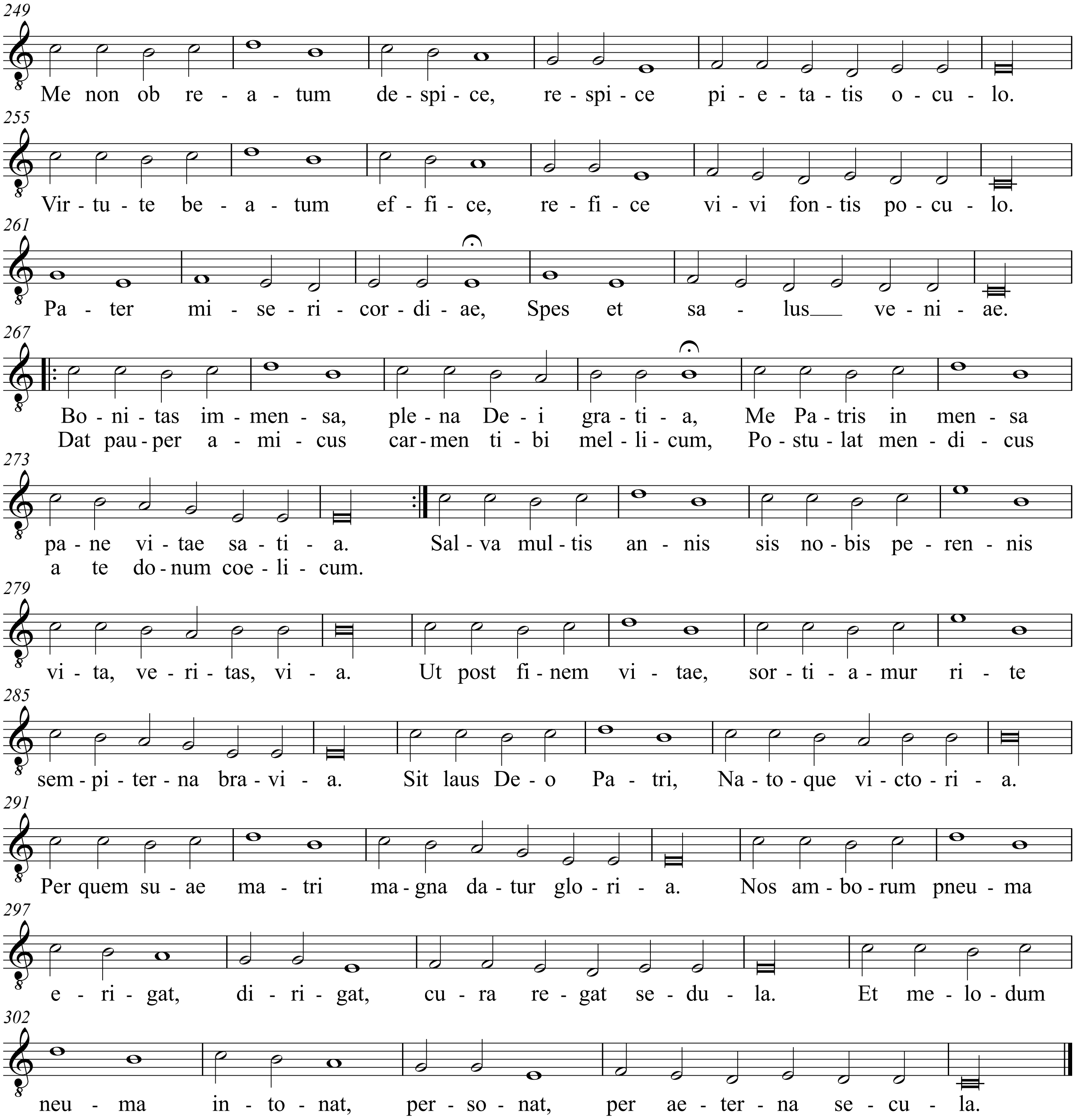
249
Me non ob re - a - tum de - spi - ce, re - spi - ce pi - e - ta - tis o - cu - lo.
255
Vir - tu - te be - a - tum ef - fi - ce, re - fi - ce vi - vi fon - tis po - cu - lo.
261
Pa - ter mi - se - ri - cor - di - ae, Spes et sa - lus ve - ni - ae.
267
Bo - ni - tas im - men - sa, ple - na De - i gra - ti - a, Me Pa - tris in men - sa
Dat pau - per a - mi - cus car - men ti - bi mel - li - cum, Po - stu - lat men - di - cus
273
pa - ne vi - tae sa - ti - a. Sal - va mul - tis an - nis sis no - bis pe - ren - nis
a te do - num coe - li - cum.
279
vi - ta, ve - ri - tas, vi - a. Ut post fi - nem vi - tae, sor - ti - a - mur ri - te
285
sem - pi - ter - na bra - vi - a. Sit laus De - o Pa - tri, Na - to - que vi - cto - ri - a.
291
Per quem su - ae ma - tri ma - gna da - tur glo - ri - a. Nos am - bo - rum pneu - ma
297
e - ri - gat, di - ri - gat, cu - ra re - gat se - du - la. Et me - lo - dum
302
neu - ma in - to - nat, per - so - nat, per ae - ter - na se - cu - la.