32. Ex legis observantia

Piae Cantiones 1625

Anonymus

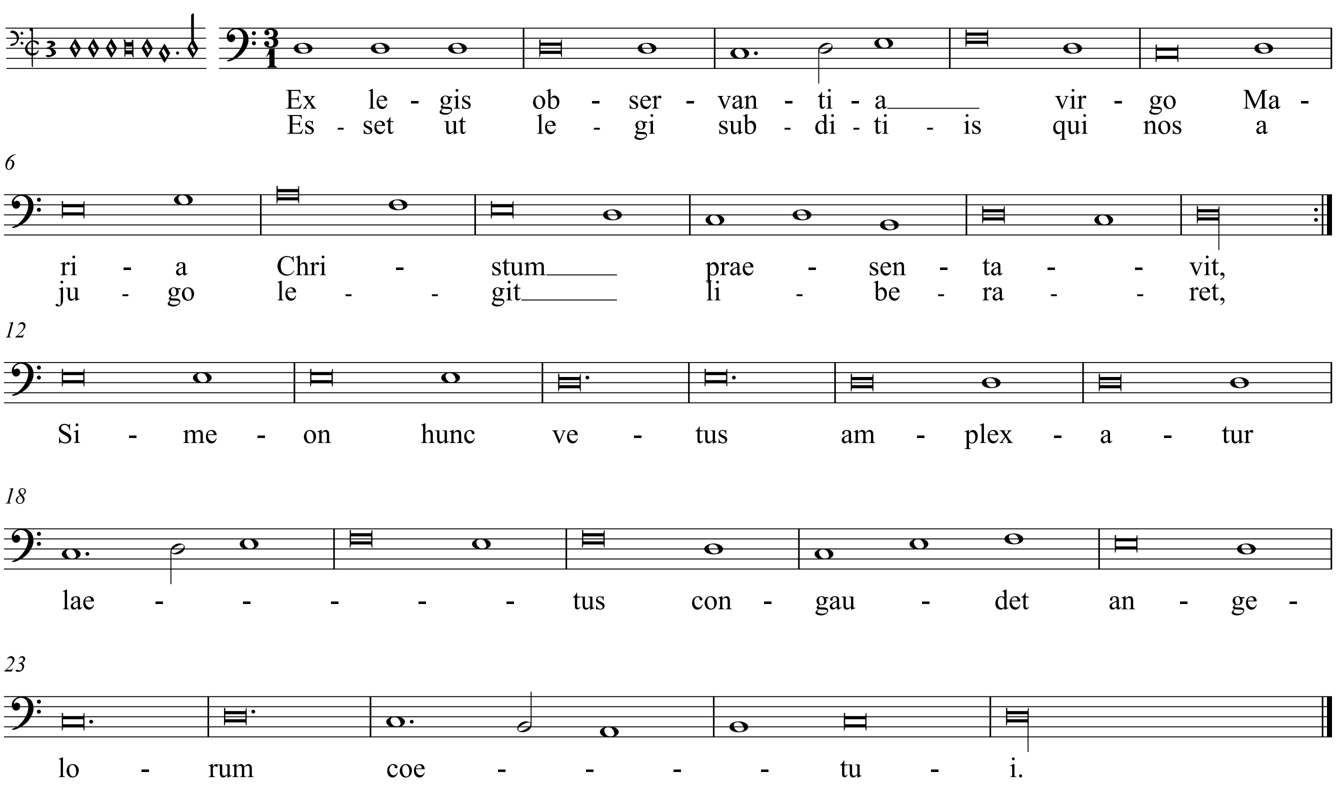

2. Decebat id tum puerum, ut patris jussa sub Mose compleret.
   Dum plenitudo temporis, qua nobis sit conspicuus, veniret.
   Simeon hunc.

3. Diu sub oculis manet caligo, quae semel satis adhaesit.
   Quam praebuit illis tum lex cum tonitru, in animoque sedit.
   Simeon.

4. Vates olim sancti patres visionem Christi desiderabant.
   Solus ad ipse Simeon puerperam cum Christo praesentavit.
   Simeon hunc.

Edition © 2014 Mats Lillhannus
Edition may be freely downloaded, performed and recorded.