11. Ave maris stella divinitatis

Piae Cantiones 1582 — Anonymus

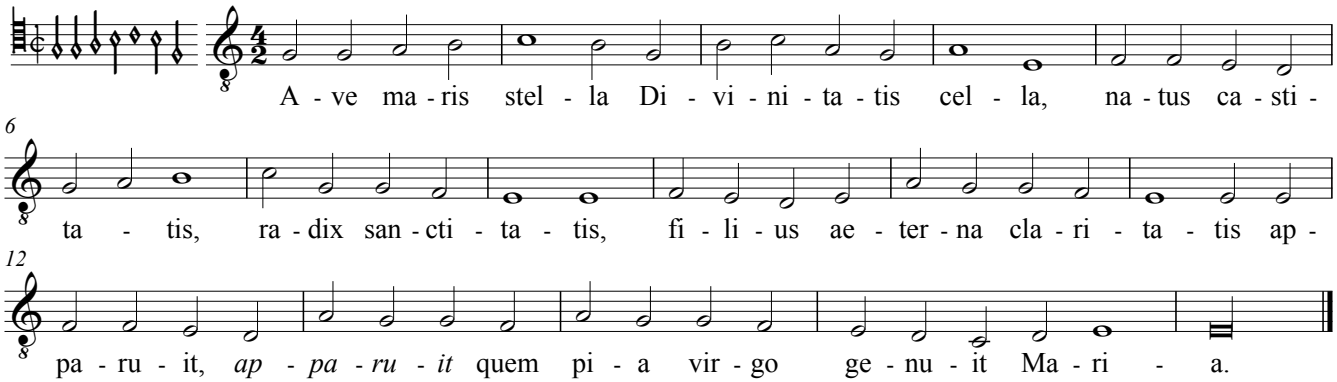

2. Ave puer mitis, suavitatis vitis,
   Mundi es creator, simul et salvator,
   Tu es omnis bonitatis dator.
   Apparuit &c.

3. Hodie salvator et angelorum sator,
   Mitis et devotus, in Iudaea notus,
   Nascitur et languet ut aegrotus.
   Apparuit &c.

4. Pannis involutum, quem virgo profert nudum
   Bos cognovit esse de radice Iesse,
   Quem propheta cecinit expresse.
   Apparuit &c.

5. Umbra vetustatis, aenigma caecitatis
   Transit, et in lucem virgo profert nucem,
   Dans Israel et Aegypto ducem.
   Apparuit &c.

6. Ecce conceptura natumquae paritura,
   Virgo nominatur atquae salutatur,
   Mundus sic de morte liberatur.
   Apparuit &c.

7. Clamat Esaias: iam praeparate vias,
   Semitas et rectas Domino perfectas,
   Animas qui coronat electas.
   Apparuit &c.

8. Rigor perit legis, dum pro peccato gregis
   Pastor immolatur, hostia mactatur,
   Populus in tenebris salvatur.
   Apparuit &c.

9. Puer singularis, O Christe stella maris,
   Salus in procella, nate de puella,
   Dominum pro nobis interpella.
   Apparuit &c.

Edition © 2010 Mats Lillhannus
Edition may be freely downloaded, performed and recorded.